



EGE ÜNİVERSİTESİ
FEN BİLİMLERİ ENSTİTÜSÜ



Lisansüstü Eğitim Süreç Yönetimi Dersi

Profesyonel Kariyer Planlamasında Lisansüstü Eğitimin Rolü

Doç. Dr. Onur ÖZDİKİCİERLER

LİSANSÜSTÜ EĞİTİM SÜREÇ YÖNETİMİ DERSİ DEĞERLENDİRME TESTİ

Zorunlu olan bu dersin katılımı aşağıdaki QR kodla ulaşacağınız test üzerinden tespit edilecektir.

Sınav linki:

<https://forms.office.com/r/crwBsiiy20>



EGE Üniversitesi



Giriş

Lisansüstü Eğitimin Önemi

Profesyonel kariyer planlamasında **lisansüstü eğitimin** önemi büyüktür. Bu eğitim, uzmanlık, derinlemesine bilgi ve liderlik becerileri kazandırarak kariyerinizi ileriye taşır. Ayrıca, networking fırsatları sunar ve küresel rekabette avantaj sağlar.

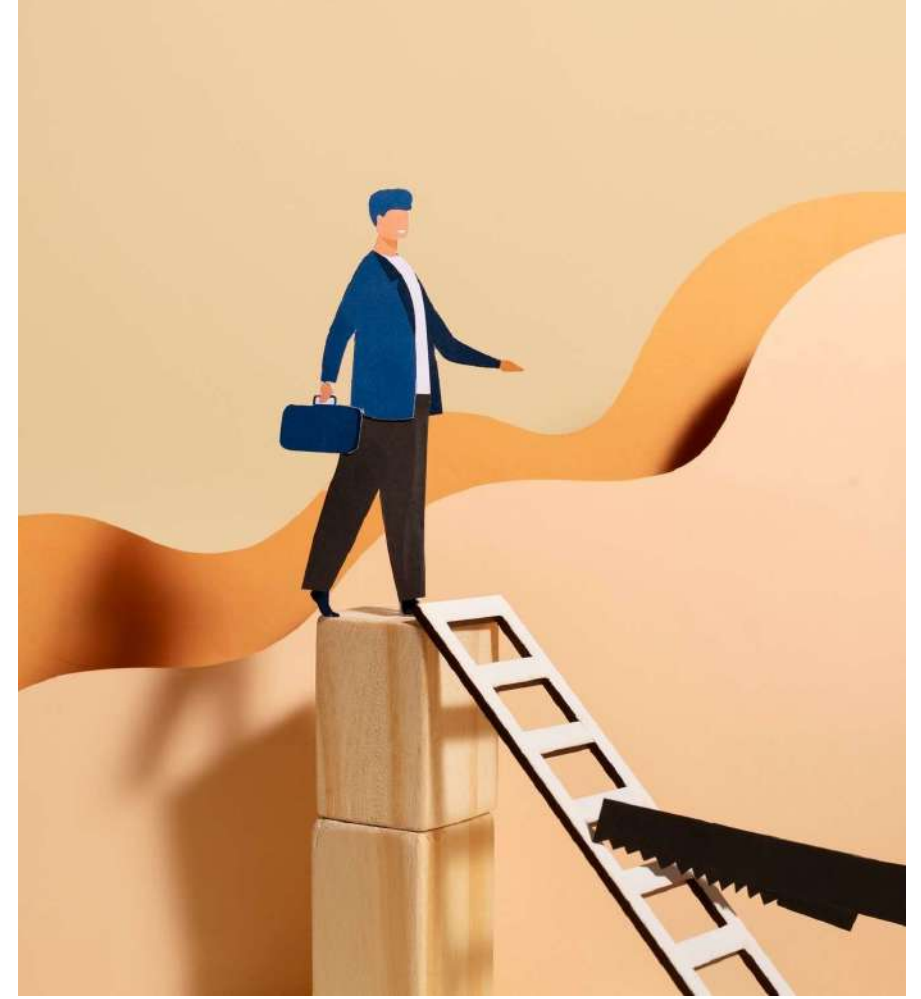

Alan Uzmanlığı

Lisansüstü eğitim, öğrencilere **alan uzmanlığı** kazandırarak kariyerlerinde *uzmanlaşmalarını* sağlar.

Bu sayede, **rekabet avantajı** elde ederler ve iş dünyasında **liderlik** rollerini üstlenebilirler



EGE ÜNİVERSİTESİ
Fen Bilimleri Enstitüsü

Araştırma ve Geliştirme

Lisansüstü eğitim, öğrencilere **araştırma ve geliştirme** becerileri kazandırarak yenilikçi düşünme yeteneklerini geliştirir. Bu da onları **endüstri liderleri** haline getirir.



EGE ÜNİVERSİTESİ
Fen Bilimleri Enstitüsü



Liderlik Geliştirme

Lisansüstü eğitim, öğrencilere **liderlik becerileri** kazandırarak onları iş dünyasında liderlik rollerini üstlenmeye hazırlar. Bu da onların **kariyerlerini ileriye taşımalarını** sağlar



EGE ÜNİVERSİTESİ
Fen Bilimleri Enstitüsü

Küresel Fırsatlar

Lisansüstü eğitim, öğrencilere **uluslararası deneyim ve küresel ağlar** oluşturma fırsatı sunar. Bu da onların **uluslararası kariyer** yapmalarına yardımcı olur.

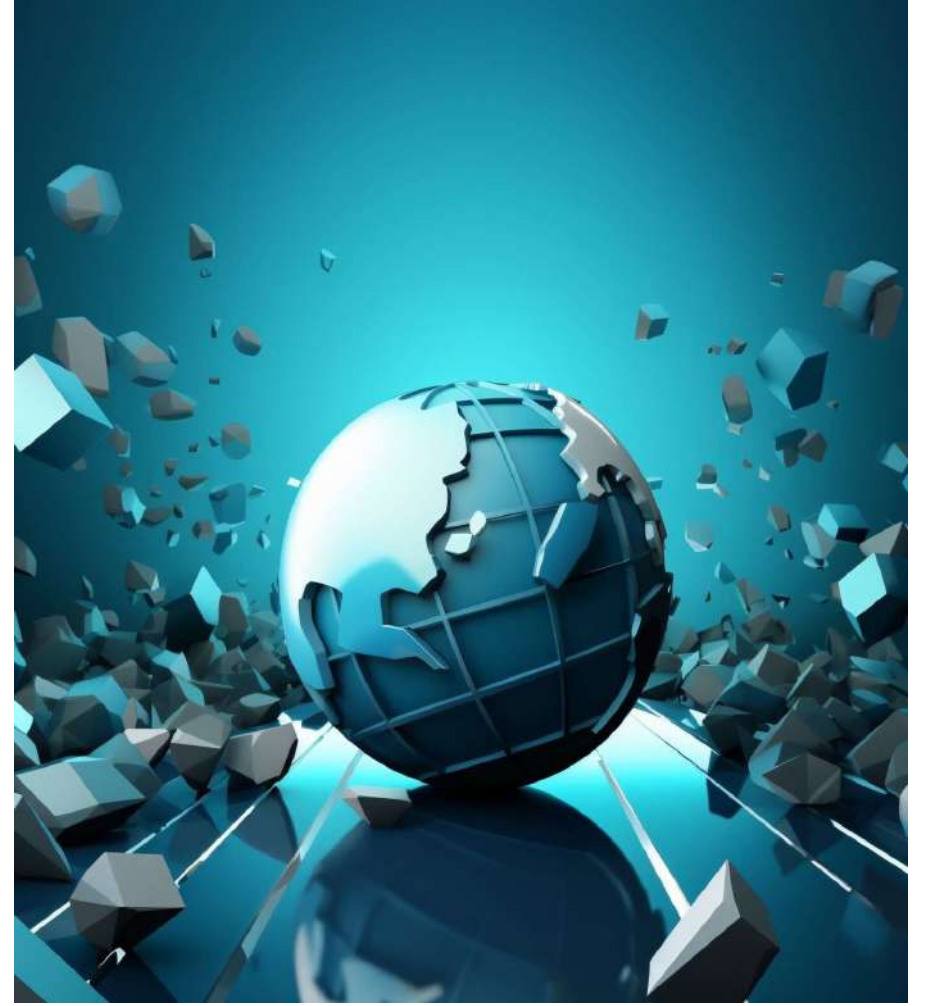

EGE ÜNİVERSİTESİ
Fen Bilimleri Enstitüsü

Diploma Geçerliliği

TÜRKİYE, 2001 yılından bu yana
Bologna Süreci / **Avrupa
Yükseköğretim Alanı**'nın tam üyesidir.

Kapsam: YÖK bünyesinde tanınmış
Yükseköğretim Kurumları (Devlet)



Avrupa
Yükseköğretim
Alanı

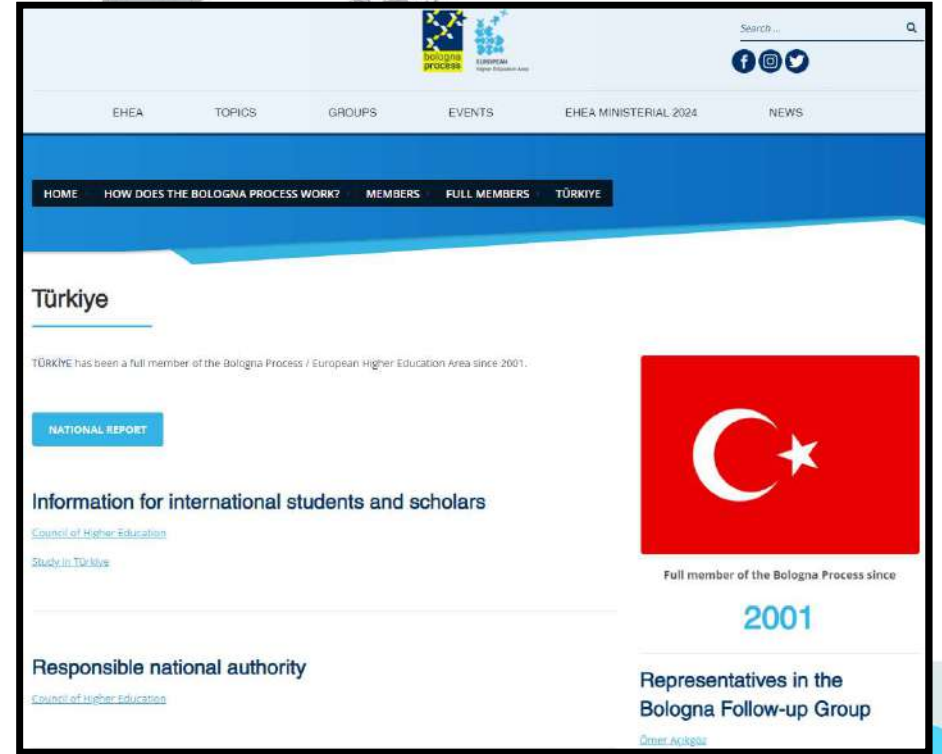

EGE ÜNİVERSİTESİ
Fen Bilimleri Enstitüsü

<https://www.ehea.info/page-T%C3%BCrkiye>

Diploma Eki

Avrupa Komisyonu,
Avrupa Konseyi ve
UNESCO/CEPES tarafından
ortaklaşa önerilen model
doğrultusunda ulusal bir
Diploma Eki oluşturulmuştur.
Bu nedenle diploma eki
UNESCO/CoE/EC şablonu ile
uyumludur.



EGE ÜNİVERSİTESİ
Fen Bilimleri Enstitüsü

7. CERTIFICATION OF THE SUPPLEMENT

7.1. Date : 16.09.2013

7.2. Name and Signature : 
Mustafa TORUN

7.3. Capacity : Deputy Secretary of Graduate School of Natural and Applied Sciences

8. INFORMATION ON THE NATIONAL HIGHER EDUCATION SYSTEM

Structure and Degree System

The basic structure of the Turkish National Education System consists of stages of non-compulsory pre-school education; compulsory primary (elementary and middle school) and secondary (high school) education; and higher education. Primary education begins at the age of 5.5 (65 months), lasts eight years and comprises elementary and middle school education, four years each. Secondary education is also four years and divided into two categories as 'General High School Education' and 'Vocational and Technical High School Education'. The only state categories is through composite scores obtained from a centralized exam for secondary schools.

Higher education system in Turkey is managed by the Council of Higher Education (CYHE, Yükseköğretim Kurulu-YÖK) which is an autonomous public body responsible for the planning, coordination, governance and supervision of higher education within the provisions set forth in the Constitution of the Turkish Republic and the Higher Education Law. Both state and non-profit foundation universities are founded by law and subjected to the Higher Education Law and to the regulations enacted in accordance with it.

Higher education in Turkey comprises all post-secondary higher education programmes, consisting of short, first, second, and third cycle degrees in terms of the terminology of the Bologna Process. The structure of Turkish higher education degrees is based on a two-cycle system, except for dentistry, pharmacy, medicine and veterinary medicine programmes which have a one-tier system. The duration of these one-tier programmes is five years (300 ECTS) except for medicine which lasts six years (360 ECTS). The qualification in these one-tier programmes are equivalent to the first cycle (bachelor's) plus second cycle (master's) degree. Undergraduate level of study consists of first cycle (associate's) (two-year) and first cycle (bachelor's) (three to four years) degrees which are awarded after successful completion of full-time two-year (20 ECTS) and four-year (240 ECTS) study programmes, respectively.

Graduate level of study consists of second cycle (master's) (two-year) and third cycle (doctorate) (three to four years) degree programmes. Second cycle is divided into two sub-cycles named as master without thesis and master with thesis. Master programmes without thesis require 60 to 90 ECTS credits and consist of courses and a research project. 60 ECTS non-thesis master programmes are exceptional, and exist in a few disciplines. The master programmes with a thesis require 50 to 120 ECTS credits, which consists of courses, a seminar, and a thesis. Third cycle (doctorate) degree programmes are completed having earned a minimum of 90 ECTS credits, which consists of completion of courses, passing a proficiency examination and a doctoral thesis. Specialization in medicine, accepted as equivalent to third cycle programmes are carried out within the faculties of medicine, university hospitals and the training hospitals operated by the Ministry of Health.

Universities consist of graduate schools (institute) offering second cycle (master's) and third cycle (doctorate) degree programmes, faculties offering first cycle (bachelor's) degree programmes, four-year higher schools offering first cycle (bachelor's) degree programmes with a vocational emphasis and two-year vocational schools offering short cycle (associate's) degree programmes of a strictly vocational nature.

Since 2008, first cycle degree holders may apply directly to third cycle (doctorate) programmes if their performance at the first cycle degree level is exceptionally high and their national central (Graduate Education Entrance Examination (ALES)) score is also high and their application is approved. For these students, theoretical part of the programmes require additional courses of 90 ECTS credits.

Admission of national students to short and first cycle degree programmes is centralized and based on a nationwide one-two-stage examination(s) conducted by an autonomous public body (Examination, Selection and Placement Centre (ÖSYM)). Candidates gain access to institutions of higher education based on their composite scores consisting of the scores on the selection examination and their high school grade point average. Admission to graduate programmes is directly conducted by the higher education institutions (HEIs) within the frameworks of the publicly available national and institutional regulations. Admission of foreign students to programmes at all levels of higher education can be done by direct application of candidates to HEIs based on publicly available national and institutional regulations.

The Turkish National Qualifications Framework for Higher Education (TYTC) The National Qualifications Framework for Higher Education in Turkey (TYTC) developed with reference to the QF for European Higher Education Area and the EQF. The starting learning was adopted by the CEH/E in 2010. The framework has been developed as part of a single national qualifications framework, which would eventually consist of a level national framework covering all levels of education on completion of the ongoing work at the national level, in which the higher education levels be on levels between 3 to 5. The levels of the TYTC with reference to the European overarching qualifications framework are well related to ECTS credits and student workload are shown below.

TYTC LEVELS, QUALIFICATIONS TYPES AND ECTS CREDITS				
Higher Education Levels/Cycles	AWARDS/DEGREES	LENGTH (Year)	TOTAL ECTS CREDITS (TYTC) (or ECTS)	TOTAL STUDENT WORKLOAD (ECTS-20-2010)
I	B	3	180	4.500 - 5.400
II	F	1-2	60-120	1.800 - 3.600
III	B	4	240	6.000 - 7.200
Short Cycle	B	2	120	3.000 - 3.600

GENERAL STRUCTURE OF THE TURKISH EDUCATION SYSTEM

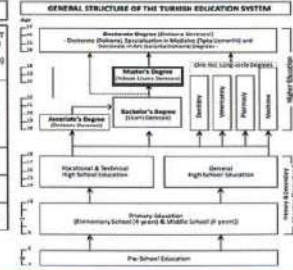

 **Ege Üniversitesi**
Diploma Supplement

Diploma No : 5515
Diploma Date : 16.09.2013

Ege University
Bornova/Izmir-Turkey 35040

Phone: +90 232 388 01 10 Fax: +90 232 339 90 90
+90 232 388 40 00 +90 232 339 90 91
www.ege.edu.tr

This Diploma Supplement follows the model developed by the European Commission, Council of Europe and UNESCO/CEPES. The purpose of the supplement is to provide sufficient independent data to improve the international "transparency" and fair academic and professional recognition of qualifications (diplomas, degrees, certificates, etc.). It is designed to provide a description of the nature, level, content, and the status of the studies that were pursued and successfully completed by the individual named on the original qualification to which this supplement is appended. It should be free from any value judgments, equivalence statements or suggestions about recognition. Information in all eight sections should be provided. Where information is not provided, an explanation should give the reason why.

1. INFORMATION IDENTIFYING THE HOLDER OF THE QUALIFICATION

1.1. Family name(s) : XXX XXX
1.2. Given name(s) : XXX
1.3. Date of birth : XXX.XX.XX
1.4. Student identification number : XXXXXXXXXX

2. INFORMATION IDENTIFYING THE QUALIFICATION

2.1. Name of the qualification and title conferred:
Bilki Koruma, Yüksek Lisans
Second Cycle (Master's Degree) in Plant Protection

2.2. Main field(s) of study for the qualification:
Agricultural Sciences
Phytopathology, Entomology

2.3. Name and status of awarding institution:
Ege Üniversitesi, Devlet Üniversitesi
Ege University, State University

2.4. Name and status of institution administering studies:
same as 2.3

2.5. Language(s) of instruction/examination:
Turkish

3. INFORMATION ON THE LEVEL OF THE QUALIFICATION

3.1. Level of qualification:
Second Cycle (Master's Degree)

3.2. Official Length of Programme:
2 years, 2 semesters per year, 16 weeks per semester

3.3. Access requirement(s):
First Cycle Degree is the same or is related disciplines
Acceptable score on ALES (Graduation Education Entrance Examination) or equivalent GRE, GMAT
Acceptable score on Language Proficiency
Acceptable weighted score based on the cumulative grade point average gained in first cycle degree and ALES score
Final Acceptance is based on the evaluation of the related academic unit committee
Admission of foreign students is performed by evaluating direct application of candidates to the academic units.



LİSANSÜSTÜ EĞİTİM SÜREÇ YÖNETİMİ DERSİ DEĞERLENDİRME TESTİ

Zorunlu olan bu dersin katılımı aşağıdaki QR kodla ulaşacağınız test üzerinden tespit edilecektir.

Sınav linki:

<https://forms.office.com/r/crwBsiiy20>



EGE Üniversitesi





EGE ÜNİVERSİTESİ
FEN BİLİMLERİ ENSTİTÜSÜ



Lisansüstü Eğitim Süreç Yönetimi Dersi

Lisansüstü Eğitimde Süreç İşleyişi

Ar. Gör. Dr. Belgin COŞKUN

İÇERİK

- ❖ *Tezli Yüksek Lisans Programı*
- ❖ *Tezsiz Yüksek Lisans Programı*
- ❖ *Yüksek Lisans Dereceli Doktora Programı*
- ❖ *Lisans Dereceli Doktora Programı*



EGE Üniversitesi





Lisansüstü Eğitim Süreç Y
25 Nisan 2024 tarihinde saat 12:00 - 13:00
arasında Su Ürünleri Fakültesi Yeni Bina
(Dişçilik Fakültesinin arka tarafı) Konferans
Salonunda yapılacaktır.



Seminerler



Kalite Güvencesi



Burslar



Anabilim Dalları



100/2000 alan ders
havuzları



Tez Yazım



Ege Ders



Ege Üniversitesi
Kütüphanesi



Tezli Yüksek Lisans Programı

- ❖ *En az 7 adet ders, 21 yerel kredi, 54 AKTS*
- ❖ *Seminer (6 AKTS)*
- ❖ *Uzmanlık Alan Dersi*
- ❖ *Tez Çalışması*



EGE Üniversitesi



Tezli Yüksek Lisans Programı

İlk dört yarıyıda aşağıda yer alan maddelerde belirtilen zorunlulukların sağlanması gerekmektedir.

- ❖ *En az 7 adet ders, 21 yerel kredi, 54 AKTS*
- ❖ *Seminer (6 AKTS)*
- ❖ *Eğitim Planında yer alan zorunlu ders/dersler*
- ❖ *Önceki yarıyılarda başarısız olunan ders/dersler yerine alınan ders/dersler*
- ❖ *%30 İngilizce programlarda en az 21 yerel kredinin %30'u kadar İngilizce ders*

Muaf olunan ders/dersler alınan/tamamlanan ders/kredi/AKTS toplamına dahil edilmemektedir.



EGE Üniversitesi



Tezli Yüksek Lisans Programı

- *En çok iki adet lisans dersi (lisans öğrenimi sırasında alınmamış olması kaydıyla)*
- *Diğer yükseköğretim kurumlarında verilmekte olan derslerden en çok iki ders*

seçilebilir.



EGE Üniversitesi



Tezli Yüksek Lisans Programı

Tez : En geç ikinci yarıyıl sonuna kadar tez önerisi Enstitümüze Anabilim Dalı Kurul Kararı ile gönderilmelidir.

Tezli yüksek lisans programındaki bir öğrenci, tamamladığı tezini enstitünün tez yazım kurallarına uygun biçimde yazmak ve tezini jüri önünde sözlü sınavda savunarak başarılı olmakla yükümlüdür.



EGE Üniversitesi



Tezli Yüksek Lisans Programında mezuniyet için yayın şartı

2021-2022 öğretim yılı güz yarıyılından itibaren Tezli Yüksek Lisans programlarına kayıtlı öğrencilerin mezun olabilmeleri için enstitüye tezin tez konusuyla ilgili Üniversite adresli olarak **en az ULAKBİM ve/veya TR Dizin'de taranan ulusal veya uluslararası hakemli dergilerde öğrencinin ilk yazar** olduğu bir **makalesinin** yayımlanmış veya yayına kabul edilmiş olması veya **hakemli ulusal veya uluslararası bilimsel toplantılarda sunulan, eleştiriden geçmiş, tartışılmış ve bildiriler kitabında tam metinli veya özeti yayınlanmış öğrencinin ilk yazar olduğu bildirisinin** olması zorunludur. Uluslararası kurum ve kuruluşlarla protokoller temelinde yürütülen yüksek lisans programlarındaki öğrenciler aksi belirtilmediği sürece bu madde dışında değerlendirilecektir. **(EÜ Lisansüstü Eğitim-Öğretim Yönt. Madde 9-(4))**



EGE Üniversitesi



Tezli Yüksek Lisans Programı

Tez Savunma Sınavı:

Tez sınavının tamamlanmasından sonra jüri tez hakkında salt çoğunlukla kabul, red veya düzeltme kararı verir.

- *Tezi kabul edilen öğrenciler başarılı olarak değerlendirir.*
- *Tezi başarısız bulunarak reddedilen öğrencinin yükseköğretim kurumu ile ilişkisi kesilir.*



EGE Üniversitesi



Tezli Yüksek Lisans Programı

Tez Savunma Sınavı:

- *Tezi hakkında düzeltme kararı verilen öğrenci en geç üç ay içinde düzeltmeleri yapılan tezi aynı jüri önünde yeniden savunur.*

Bu savunma sonunda da başarısız bulunarak tezi kabul edilmeyen öğrencinin yükseköğretim kurumu ile ilişkisi kesilir.



EGE Üniversitesi



Tezli Yüksek Lisans Programı

Süre: Normal süre 4 yarıyıl, azami süre 6 yarıyıldır. Minimum süre, 2 yarıyıl tez çalışması yapmış olma koşulu ile 3 yarıyıldır.

Dört yarıyıl sonunda öğretim planında yer alan kredili derslerini ve seminer dersini başarıyla tamamlayamayan; azami süreler içerisinde ise tez çalışmasında başarısız olan veya tez savunmasına girmeyen öğrencinin iliřiđi kesilir.



EGE Üniversitesi



Tezsiz Yüksek Lisans Programı

- ❖ *En az 30 yerel kredi*
- ❖ *En az 10 adet ders*
- ❖ *Dönem projesi*

Tezsiz yüksek lisans programında en az 60 AKTS tamamlanmalıdır.



EGE Üniversitesi



Tezsiz Yüksek Lisans Programı

Dönem projesi

Öğrenci, dönem projesinin alındığı yarıyılıda dönem projesine kayıt yaptırmak ve yarıyıl sonunda yazılı bir rapor vermek zorundadır.

Çalışmasını tamamlayan öğrenci dönem projesi sonuç raporunu hazırlar ve dönem projesi savunma sınavı yapılır.



EGE Üniversitesi



Tezsiz Yüksek Lisans Programı

Süre: Minimum süre 2 yarıyıldır, azami süre 3 yarıyıldır.

Bu sürenin sonunda başarısız olan veya programı tamamlayamayan öğrencinin iliřiđi kesilir.



EGE Üniversitesi



Yüksek Lis. Dereceli Doktora Programı

- ❖ *Ders aşaması: En az 7 ders, 21 yerel kredi, 54 AKTS (seminer dahil 60 AKTS)*
- ❖ *İki Seminer (1 Seminer ders aşamasında, yeterlik sınavından önce verilmeli)*
- ❖ *Yeterlik sınavı*
- ❖ *Tez önerisi*
- ❖ *Uzmanlık Alan Dersi*
- ❖ *Tez Çalışması*



EGE Üniversitesi



Yüksek Lis. Dereceli Doktora Programı

İlk dört yarıyılıda aşağıda yer alan maddelerde belirtilen zorunlulukların sağlanması gerekmektedir.

- ❖ *En az 7 adet ders, 21 yerel kredi, 54 AKTS*
- ❖ *Eğitim Planında yer alan zorunlu ders/dersler*
- ❖ *Önceki yarıyılarda başarısız olunan ders/dersler yerine alınan ders/dersler*
- ❖ *%30 İngilizce programlarda en az 21 yerel kredinin %30'u kadar İngilizce ders*

Muaf olunan ders/dersler alınan/tamamlanan ders/kredi/AKTS toplamına dahil edilmemektedir.



EGE Üniversitesi



Yüksek Lis. Dereceli Doktora Programı

➤ *Diğer yükseköğretim kurumlarında verilmekte olan derslerden en çok iki ders*

seçilebilir.



EGE Üniversitesi



Yüksek Lis. Dereceli Doktora Programı

Yüksek lisans derecesi ile doktora programı bir eğitim-öğretim dönemi 60 AKTS kredisinden az olmamak kaydıyla toplam en az 240 AKTS kredisinden oluşur.



EGE Üniversitesi



Yüksek Lis. Dereceli Doktora Programı

Doktora programı için gerekli kredili dersleri başarıyla tamamlamanın azami süresi için dört yarıyıldır.

Bu süre içinde kredili derslerini başarıyla tamamlayamayan öğrencinin iliřiđi kesilir.



EGE Üniversitesi



Yüksek Lis. Dereceli Doktora Programı

Yeterlik Sınavı: Yeterlik sınavı, derslerini ve seminerini tamamlayan öğrencinin alanındaki temel konular ve kavramlar ile doktora çalışmasıyla ilgili bilimsel araştırma derinliğine sahip olup olmadığının ölçülmesidir.



EGE Üniversitesi



Yüksek Lis. Dereceli Doktora Programı

Yeterlik Sınavı: Yüksek lisans derecesi ile doktora programına kayıtlı öğrenci en geç beşinci yarıyılın sonuna kadar yeterlik sınavına girmek zorundadır.

Öğrenci yeterlilik sınavına girmediği takdirde başarısız sayılır.



EGE Üniversitesi



Yüksek Lis. Dereceli Doktora Programı

Yeterlik sınavı yazılı ve sözlü olarak iki bölüm halinde yapılır.

Yeterlik sınavında başarısız olan öğrenci başarısız olduğu bölüm/bölemlerden bir sonraki yarıyıda tekrar sınava alınır. Bu sınavda da başarısız olan öğrencinin doktora programı ile iliřiđi kesilir.



EGE Üniversitesi



Yüksek Lis. Dereceli Doktora Programı

Tez İzleme Komitesi: Tez izleme komitesi üç öğretim üyesinden oluşur. Komitede öğrencinin danışmanının dışında anabilim dalı içinden ve dışından birer üye yer alır.



EGE Üniversitesi



Yüksek Lis. Dereceli Doktora Programı

***Tez Önerisi Savunması:** Doktora yeterlik sınavını başarı ile tamamlayan bir öğrenci; en geç altı ay içinde, yapacağı araştırmanın amacını, yöntemini ve çalışma planını kapsayan tez önerisi hazırlar ve tez izleme komitesi önünde sözlü olarak savunur.*



EGE Üniversitesi



Yüksek Lis. Dereceli Doktora Programı

Tez Önerisi Savunması:

Tez izleme komitesi, öğrencinin sunduğu tez önerisinin kabul, düzeltme veya reddedileceğine salt çoğunlukla karar verir.

Düzeltilme için bir ay süre verilir.



EGE Üniversitesi



Yüksek Lis. Dereceli Doktora Programı

Tez Önerisi Savunması:

Tez önerisi reddedilen öğrenci, yeni bir danışman ve/veya tez konusu seçme hakkına sahiptir. Programa aynı danışmanla devam etmek isteyen öğrenci üç ay içinde, danışman ve tez konusunu değiştiren öğrenci ise altı ay içinde tekrar tez önerisi savunmasına alınır.

Tez önerisi bu savunmada da reddedilen öğrencinin yükseköğretim kurumu ile iliřiđi kesilir.



EGE Üniversitesi



Yüksek Lis. Dereceli Doktora Programı

Tez Aşaması:

Tez önerisi kabul edilen öğrenci için tez izleme komitesi, Ocak-Haziran ve Temmuz-Aralık ayları arasında birer defa olmak üzere yılda en az iki kez toplanır. Öğrencinin tez çalışması, komite tarafından başarılı veya başarısız olarak belirlenir.

Komite tarafından üst üste iki kez veya aralıklı olarak üç kez başarısız bulunan öğrencinin yükseköğretim kurumu ile ilişiği kesilir.



EGE Üniversitesi



Doktora Programı için Yayın Şartı

2021-2022 öğretim yılı güz yarısından itibaren Doktora programlarına kayıtlı öğrencilerin mezun olabilmeleri için, enstitüye tezin ilk teslimi ile birlikte, doktora tez çalışma konusuyla ilgili danışmanı ile veya danışmanın onayı ile Üniversite adresli olarak **AHCI, SCI-Exp, ESCI veya ÜAK tarafından kabul edilen alan indekslerince taranan dergilerde yayımlanmış/yayımlanmak üzere kabul edilmiş öğrencinin ilk yazar olduğu en az bir tam makale ya da Web of Science veya Scopus veri tabanları tarafından indekslenen veya ÜAK'ın doçentlik kriterleri kapsamında olan uluslararası kongre, konferans ve sempozyum kitabında öğrencinin ilk yazar olduğu yayımlanmış/yayıma kabul edilmiş tam metin bildiriye ilişkin bir belgeyi veya teziyle ilişkili ulusal/uluslararası patent/faydalı model tescili için başvuru belgesini enstitüye ibraz etmeleri gerekir. (EÜ Lisansüstü Eğitim-Öğretim Yönt. Madde 23-(7))**



EGE Üniversitesi



Yüksek Lis. Dereceli Doktora Programı

Tez savunma sınavı

Doktora programına kayıtlı bir öğrenci, tez çalışmasından elde ettiği sonuçları, enstitünün tez yazım kurallarına uygun biçimde yazmak ve tezini jüri önünde sözlü savunarak tez savunma sınavından başarılı olmak zorundadır.



EGE Üniversitesi



Yüksek Lis. Dereceli Doktora Programı

Tez savunma sınavı

Tez sınavının tamamlanmasından sonra jüri tez hakkında salt çoğunlukla kabul, ret veya düzeltme kararı verir.

- Tezi kabul edilen öğrenciler başarılı olarak değerlendirir.*
- Tezi başarısız bulunarak reddedilen öğrencinin yükseköğretim kurumu ile ilişkisi kesilir.*
- Tezi hakkında düzeltme kararı verilen öğrenci en geç altı ay içinde gerekli düzeltmeleri yaparak tezini aynı jüri önünde yeniden savunur. Bu savunmada da başarısız bulunan öğrencinin yükseköğretim kurumu ile ilişkisi kesilir.*



EGE Üniversitesi



Yüksek Lis. Dereceli Doktora Programı

Süre: Normal süre 8 yarıyıl, azami süre 12 yarıyıldır. Bu sürenin en az 3 yarıyılının tez çalışması için kullanılmış olması gerekir.

Kredili derslerini başarıyla bitiren, yeterlik sınavında başarılı bulunan ve tez önerisi kabul edilen, ancak tez çalışmasını on iki yarıyıl sonuna kadar tamamlayamayan öğrencinin ilişiği kesilir.



EGE Üniversitesi



Lisans Dereceli Doktora Programı

- *Ders aşaması: En az 14 ders, 42 yerel kredi ve seminer dahil 120 AKTS*
- *İki Seminer (1 Seminer ders aşamasında verilmeli)*
- *Yeterlik sınavı*
- *Tez önerisi*
- *Uzmanlık Alan Dersi*
- *Tez Çalışması*



EGE Üniversitesi



Lisans Dereceli Doktora Programı

Lisans derecesi ile doktora programı bir eğitim-öğretim dönemi 60 AKTS kredisinden az olmamak kaydıyla toplam en az 300 AKTS kredisinden oluşur.



EGE Üniversitesi



Lisans Dereceli Doktora Programı

Lisans dereceli doktora programı için gerekli kredili dersleri başarıyla tamamlamanın azami süresi altı yarıyıldır. Bu süre içinde kredili derslerini başarıyla tamamlayamayan öğrencinin yükseköğretim kurumu ile ilişkisi kesilir.



EGE Üniversitesi



Lisans Dereceli Doktora Programı

Süre: Normal süre 10 yarıyıl, azami süre 14 yarıyıldır. Bu sürenin en az 3 yarıyılının tez çalışması için kullanılmış olması gerekir.

Kredili derslerini başarıyla bitiren, yeterlik sınavında başarılı bulunan ve tez önerisi kabul edilen, ancak tez çalışmasını on dört yarıyıl sonuna kadar tamamlayamayan öğrencinin doktora programı ile ilişkisi kesilir.



EGE Üniversitesi





TEŞEKKÜRLER

Nisan, 2024

Sınav linki:

<https://forms.office.com/r/crwBsiy20>